

**Amtliche Bekanntmachung
der Hansestadt Salzwedel**

**Öffentliche Auslegung des Entwurfs der 1. Änderung und Teilaufhebung des
Bebauungsplans Nr. 4-91 (Teil 2) "Wohngebiet nördlich Arendseer Straße/Groß
Chüdener Weg" mit örtlicher Bauvorschrift**

Die vom Hauptausschuss in seiner Sitzung am 28. April 2021 gebilligten und zur Auslegung bestimmten Entwürfe der 1. Änderung und Teilaufhebung des Bebauungsplans Nr. 4-91 (Teil 2) "Wohngebiet nördlich Arendseer Straße/Groß Chüdener Weg" mit örtlicher Bauvorschrift und der Begründung stehen zu jedermanns Einsicht während der Auslegungsfrist

vom 11. Mai bis zum 11. Juni 2021

im Internet auf der Homepage der Hansestadt Salzwedel www.salzwedel.de > Startseite > Politik & Verwaltung > Bekanntmachungen > II.) Öffentliche Auslegung & Beteiligung zur Verfügung.
Auf Grund der COVID-19-Pandemie erfolgt die Auslegung gemäß § 3 des Planungssicherstellungsgesetzes (PlanSIG) in der Fassung vom 20.05.2020, zuletzt geändert durch das Gesetz zur Verlängerung der Geltungsdauer vom 18.03.2021, durch Veröffentlichung im Internet.
Nach telefonischer Vereinbarung (Telefon Nr. 03901 / 65625 Ansprechpartnerin Frau Lahmann, i.V. Frau Weber Tel. 65604) ist eine Einsichtnahme im Bauamt der Hansestadt Salzwedel, An der Mönchskirche 7, Zimmer 41 bzw. 27, 29410 Salzwedel, während folgender Zeiten

Montag, Mittwoch, Donnerstag	09:00 – 16:00 Uhr
Dienstag	09:00 – 17:30 Uhr
Freitag	09:00 – 12:00 Uhr

möglich.

Während der Auslegungsfrist können von jedermann Stellungnahmen abgegeben werden.

Nicht fristgerecht abgegebene Stellungnahmen können bei der Beschlussfassung über die Bebauungsplanänderung unberücksichtigt bleiben.

Von einer Umweltprüfung wird gemäß § 13 Abs. 3 BauGB abgesehen.

Datenschutzinformation:

- Die Verarbeitung personenbezogener Daten erfolgt auf der Grundlage des Art. 6 Abs. 1 Buchstabe e Datenschutzgrundverordnung (DSGVO) i.V.m. Art. 6 Abs. 3 Buchstabe b DSGVO und § 3 BauGB. Weitere Informationen entnehmen Sie bitte der Datenschutzinformation im Rahmen der Bauleitplanung.

Salzwedel, 29. April 2021

- Siegel -

Hansestadt Salzwedel
Die Bürgermeisterin
gez. Blümel

1. Änderung und Teilaufhebung

Kartengrundlage: Liegenschaftskarte



© GeoBasis-DE / LVermGeo LSA, 2017, G01-5008524-2014

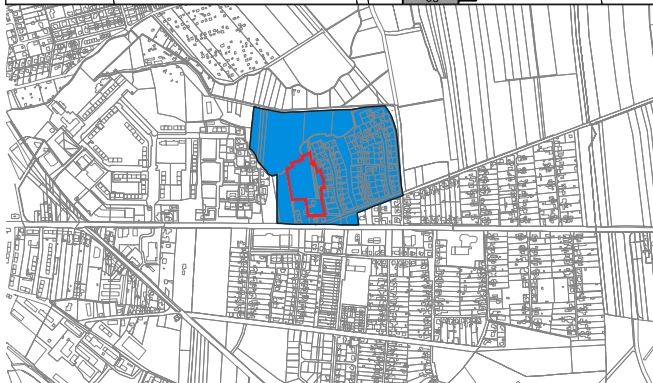
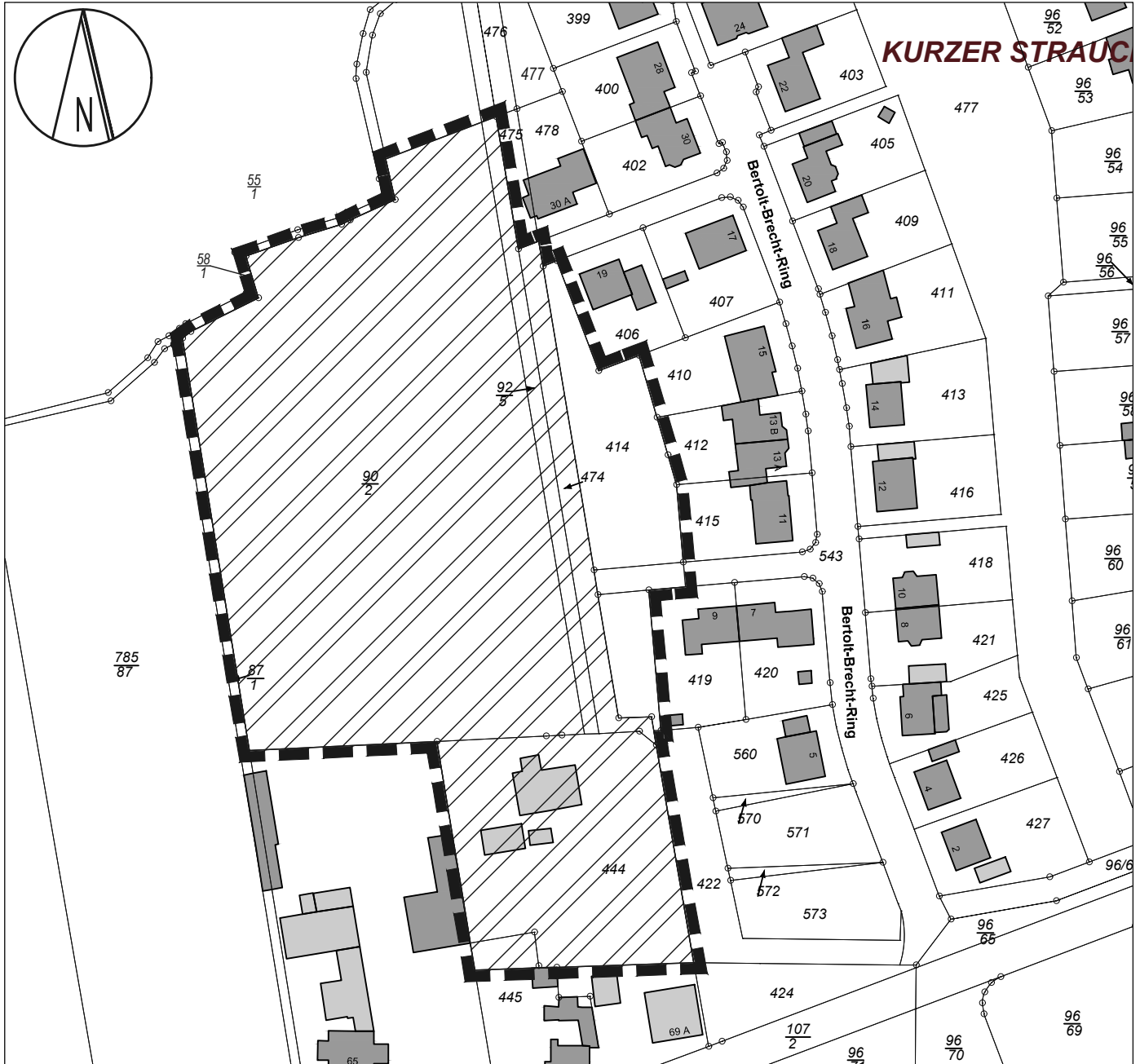

Gebietsabgrenzung



Das Plangebiet befindet sich im Südosten der bebauten Ortslage Salzwedel, wie dargestellt.

-  BP Nr. 4-91 (Teil 2) "Wohngebiet nördlich Arendseer Straße / Groß Chüdener Weg mit ÖBV"
-  1. Änderung und Teilaufhebung
-  Bereich der Aufhebung