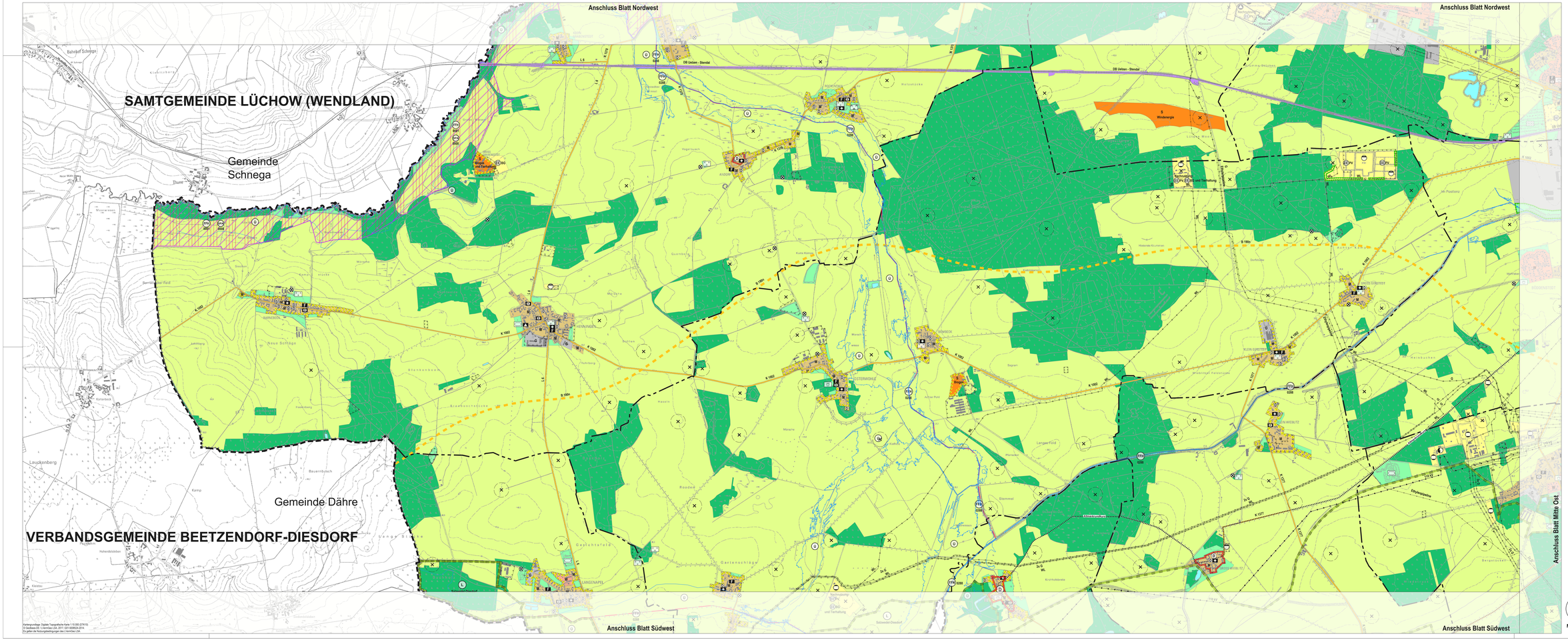

Kartengrundlage: Digitale Topographische Karte 1:10.000 (DTK10)
© Landesamt für Vermessung und Geoinformation LVermGeo LSA
Für gleiten die Nutzungsbedingungen des LVermGeo LSA.

Hansestadt Salzwedel

Flächennutzungsplan Neuaufstellung

Die Neuaufstellung des Flächennutzungsplans wurde ermöglicht durch: REGIO – Förderung der Regionalentwicklung in Sachsen-Anhalt

SACHSEN-ANHALT

Hinweis:

Unter dem gesamten Stadtgebiet liegt die Bereichsumfaßfläche III-A-a/h-49/9/0847 „(Ostgas) "Struktur Altmark / äußer Salzstock Peckensen"

Quelle: Landesamt für Geologie und Bergwesen Sachsen-Anhalt (LAGB) - Dezernat Markscheide- und Bereichsmanewesen, Allberglas.

Blatt Mitte West

M 1:10.000

Dr.-Ing. W. Schwardt Büro für Stadtplanung GbR - Friesenstraße/Lessing 7 - 38100 Braunschweig