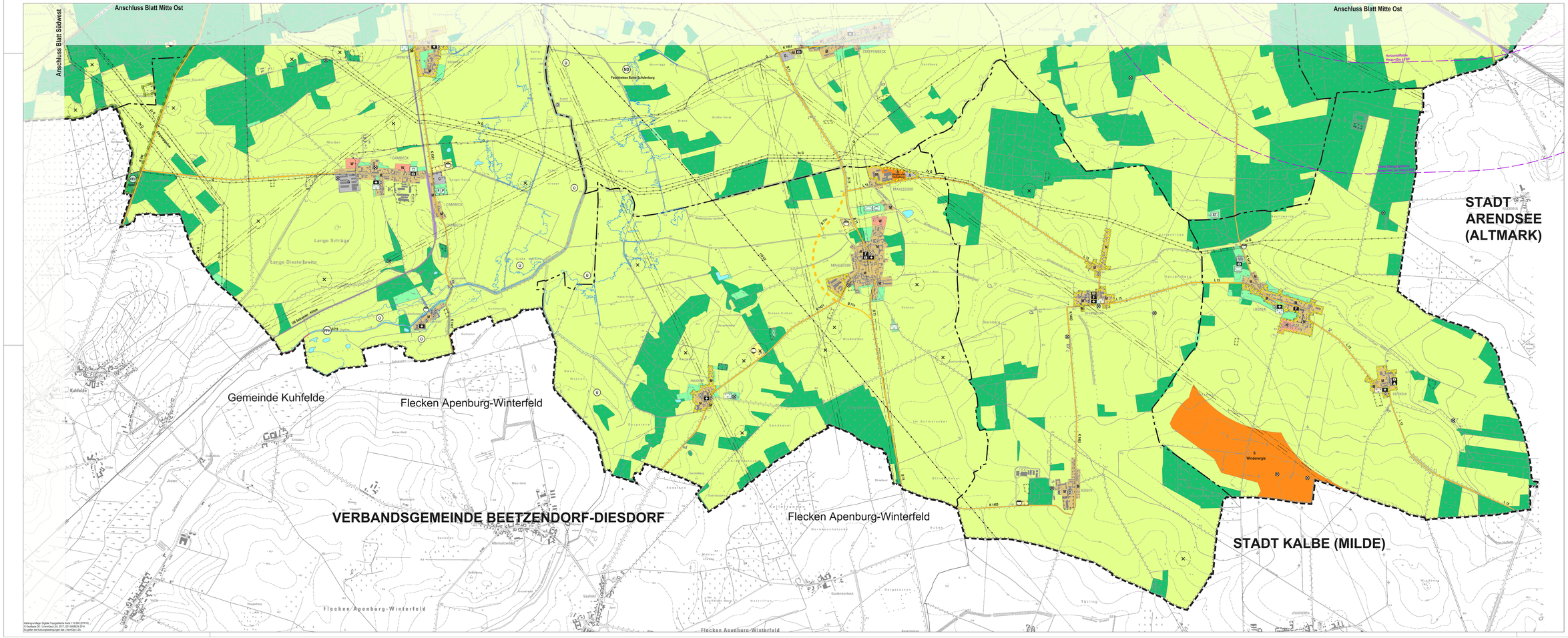

Hansestadt Salzwedel

Flächennutzungsplan Neuaufstellung

Die Neuaufstellung des Flächennutzungsplans wurde unterstützt durch REGIO - Förderung der Regionalentwicklung in Sachsen-Anhalt

SACHSEN-ANHALT

Hinweis:

Unter dem gesamten Stadtgebiet liegt die Berechtsamsfläche III A-a/h-49/90/87, (Erdgas) "Struktur Altmark / außer Salzstock Peckensen"

Quelle: Landesamt für Geologie und Bergwesen Sachsen-Anhalt (LAGB) – Dezernat Markscheide- und Berechtsamswesen, Altbergbau

Blatt Südost

M 1:10.000

Dr.-Ing. W. Schwerdt Ihrer für Stadtplanung GbR - Wasserhausplatz 7 - 38100 Braunschweig